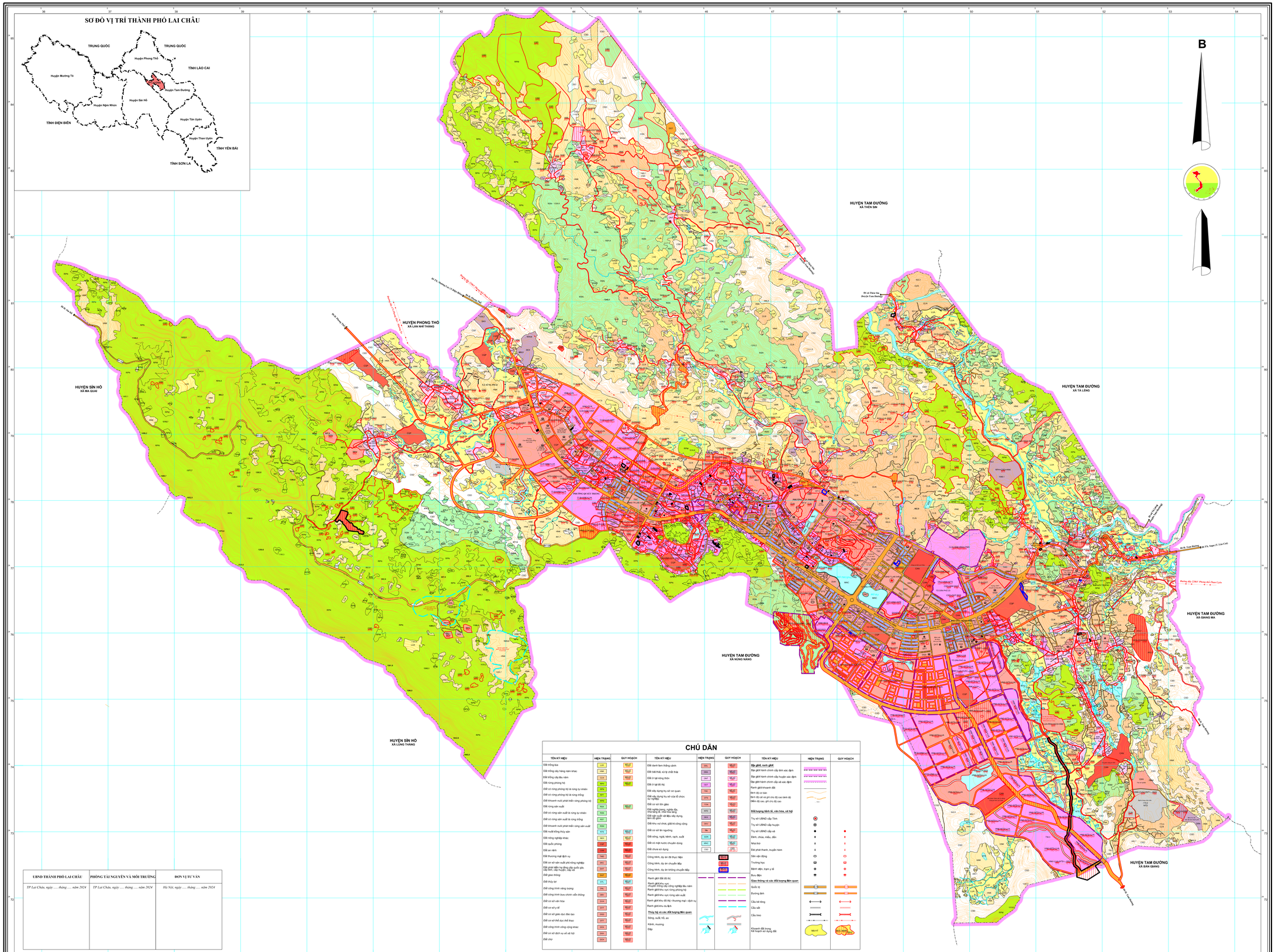
BẢN ĐỒ KẾT QUẢ RÀ SOÁT KẾ HOẠCH SỬ DỤNG ĐẤT NĂM 2023

THÀNH PHỐ LAI CHÂU - TỈNH LAI CHÂU


B
HUYỆN SÌN HỒ
XÃ MA QUAI
HUYỆN PHONG THỔ
XÃ LẢN NHÌ THÀNG
HUYỆN TAM ĐƯỜNG
XÃ THÈN SIN
HUYỆN TAM ĐƯỜNG
XÃ TÀ LENG
HUYỆN TAM ĐƯỜNG
XÃ GIANG MA
HUYỆN TAM ĐƯỜNG
XÃ HƯNG NÀNG
HUYỆN SÌN HỒ
XÃ LÙNG THÀNG
PHƯỜNG QUYẾT THẮNG
PHƯỜNG QUYẾT TIẾN
XÃ SÙNG PHÀI
Đường tỉnh 133 (Km0 - Km17+500)
Đường tỉnh 133 (Km17+500 - Km34+500)
Đường tỉnh 133 (Km34+500 - Km47+500)
Đường tỉnh 133B (Km0 - Km12+500)
Đường tỉnh 133B (Km12+500 - Km23+500)
Đường tỉnh 128 (Km0 - Km17+500)
Đường tỉnh 128 (Km17+500 - Km34+500)
Đường tỉnh 128B (Km0 - Km12+500)
Đường tỉnh 128B (Km12+500 - Km23+500)
Đường tỉnh 128C (Km0 - Km12+500)
Đường tỉnh 128C (Km12+500 - Km23+500)
Đường tỉnh 128D (Km0 - Km12+500)
Đường tỉnh 128D (Km12+500 - Km23+500)
Đường tỉnh 128E (Km0 - Km12+500)
Đường tỉnh 128E (Km12+500 - Km23+500)
Đường tỉnh 128G (Km0 - Km12+500)
Đường tỉnh 128G (Km12+500 - Km23+500)
Đường tỉnh 128H (Km0 - Km12+500)
Đường tỉnh 128H (Km12+500 - Km23+500)
Đường tỉnh 128I (Km0 - Km12+500)
Đường tỉnh 128I (Km12+500 - Km23+500)
Đường tỉnh 128K (Km0 - Km12+500)
Đường tỉnh 128K (Km12+500 - Km23+500)
Đường tỉnh 128L (Km0 - Km12+500)
Đường tỉnh 128L (Km12+500 - Km23+500)
Đường tỉnh 128M (Km0 - Km12+500)
Đường tỉnh 128M (Km12+500 - Km23+500)
Đường tỉnh 128N (Km0 - Km12+500)
Đường tỉnh 128N (Km12+500 - Km23+500)
Đường tỉnh 128O (Km0 - Km12+500)
Đường tỉnh 128O (Km12+500 - Km23+500)
Đường tỉnh 128P (Km0 - Km12+500)
Đường tỉnh 128P (Km12+500 - Km23+500)
Đường tỉnh 128Q (Km0 - Km12+500)
Đường tỉnh 128Q (Km12+500 - Km23+500)
Đường tỉnh 128R (Km0 - Km12+500)
Đường tỉnh 128R (Km12+500 - Km23+500)
Đường tỉnh 128S (Km0 - Km12+500)
Đường tỉnh 128S (Km12+500 - Km23+500)
Đường tỉnh 128T (Km0 - Km12+500)
Đường tỉnh 128T (Km12+500 - Km23+500)
Đường tỉnh 128U (Km0 - Km12+500)
Đường tỉnh 128U (Km12+500 - Km23+500)
Đường tỉnh 128V (Km0 - Km12+500)
Đường tỉnh 128V (Km12+500 - Km23+500)
Đường tỉnh 128W (Km0 - Km12+500)
Đường tỉnh 128W (Km12+500 - Km23+500)
Đường tỉnh 128X (Km0 - Km12+500)
Đường tỉnh 128X (Km12+500 - Km23+500)
Đường tỉnh 128Y (Km0 - Km12+500)
Đường tỉnh 128Y (Km12+500 - Km23+500)
Đường tỉnh 128Z (Km0 - Km12+500)
Đường tỉnh 128Z (Km12+500 - Km23+500)
Đường tỉnh 129 (Km0 - Km12+500)
Đường tỉnh 129 (Km12+500 - Km23+500)
Đường tỉnh 129A (Km0 - Km12+500)
Đường tỉnh 129A (Km12+500 - Km23+500)
Đường tỉnh 129B (Km0 - Km12+500)
Đường tỉnh 129B (Km12+500 - Km23+500)
Đường tỉnh 129C (Km0 - Km12+500)
Đường tỉnh 129C (Km12+500 - Km23+500)
Đường tỉnh 129D (Km0 - Km12+500)
Đường tỉnh 129D (Km12+500 - Km23+500)
Đường tỉnh 129E (Km0 - Km12+500)
Đường tỉnh 129E (Km12+500 - Km23+500)
Đường tỉnh 129F (Km0 - Km12+500)
Đường tỉnh 129F (Km12+500 - Km23+500)
Đường tỉnh 129G (Km0 - Km12+500)
Đường tỉnh 129G (Km12+500 - Km23+500)
Đường tỉnh 129H (Km0 - Km12+500)
Đường tỉnh 129H (Km12+500 - Km23+500)
Đường tỉnh 129I (Km0 - Km12+500)
Đường tỉnh 129I (Km12+500 - Km23+500)
Đường tỉnh 129K (Km0 - Km12+500)
Đường tỉnh 129K (Km12+500 - Km23+500)
Đường tỉnh 129L (Km0 - Km12+500)
Đường tỉnh 129L (Km12+500 - Km23+500)
Đường tỉnh 129M (Km0 - Km12+500)
Đường tỉnh 129M (Km12+500 - Km23+500)
Đường tỉnh 129N (Km0 - Km12+500)
Đường tỉnh 129N (Km12+500 - Km23+500)
Đường tỉnh 129O (Km0 - Km12+500)
Đường tỉnh 129O (Km12+500 - Km23+500)
Đường tỉnh 129P (Km0 - Km12+500)
Đường tỉnh 129P (Km12+500 - Km23+500)
Đường tỉnh 129Q (Km0 - Km12+500)
Đường tỉnh 129Q (Km12+500 - Km23+500)
Đường tỉnh 129R (Km0 - Km12+500)
Đường tỉnh 129R (Km12+500 - Km23+500)
Đường tỉnh 129S (Km0 - Km12+500)
Đường tỉnh 129S (Km12+500 - Km23+500)
Đường tỉnh 129T (Km0 - Km12+500)
Đường tỉnh 129T (Km12+500 - Km23+500)
Đường tỉnh 129U (Km0 - Km12+500)
Đường tỉnh 129U (Km12+500 - Km23+500)
Đường tỉnh 129V (Km0 - Km12+500)
Đường tỉnh 129V (Km12+500 - Km23+500)
Đường tỉnh 129W (Km0 - Km12+500)
Đường tỉnh 129W (Km12+500 - Km23+500)
Đường tỉnh 129X (Km0 - Km12+500)
Đường tỉnh 129X (Km12+500 - Km23+500)
Đường tỉnh 129Y (Km0 - Km12+500)
Đường tỉnh 129Y (Km12+500 - Km23+500)
Đường tỉnh 129Z (Km0 - Km12+500)
Đường tỉnh 129Z (Km12+500 - Km23+500)
Đường tỉnh 130 (Km0 - Km12+500)
Đường tỉnh 130 (Km12+500 - Km23+500)
Đường tỉnh 130A (Km0 - Km12+500)
Đường tỉnh 130A (Km12+500 - Km23+500)
Đường tỉnh 130B (Km0 - Km12+500)
Đường tỉnh 130B (Km12+500 - Km23+500)
Đường tỉnh 130C (Km0 - Km12+500)
Đường tỉnh 130C (Km12+500 - Km23+500)
Đường tỉnh 130D (Km0 - Km12+500)
Đường tỉnh 130D (Km12+500 - Km23+500)
Đường tỉnh 130E (Km0 - Km12+500)
Đường tỉnh 130E (Km12+500 - Km23+500)
Đường tỉnh 130F (Km0 - Km12+500)
Đường tỉnh 130F (Km12+500 - Km23+500)
Đường tỉnh 130G (Km0 - Km12+500)
Đường tỉnh 130G (Km12+500 - Km23+500)
Đường tỉnh 130H (Km0 - Km12+500)
Đường tỉnh 130H (Km12+500 - Km23+500)
Đường tỉnh 130I (Km0 - Km12+500)
Đường tỉnh 130I (Km12+500 - Km23+500)
Đường tỉnh 130K (Km0 - Km12+500)
Đường tỉnh 130K (Km12+500 - Km23+500)
Đường tỉnh 130L (Km0 - Km12+500)
Đường tỉnh 130L (Km12+500 - Km23+500)
Đường tỉnh 130M (Km0 - Km12+500)
Đường tỉnh 130M (Km12+500 - Km23+500)
Đường tỉnh 130N (Km0 - Km12+500)
Đường tỉnh 130N (Km12+500 - Km23+500)
Đường tỉnh 130O (Km0 - Km12+500)
Đường tỉnh 130O (Km12+500 - Km23+500)
Đường tỉnh 130P (Km0 - Km12+500)
Đường tỉnh 130P (Km12+500 - Km23+500)
Đường tỉnh 130Q (Km0 - Km12+500)
Đường tỉnh 130Q (Km12+500 - Km23+500)
Đường tỉnh 130R (Km0 - Km12+500)
Đường tỉnh 130R (Km12+500 - Km23+500)
Đường tỉnh 130S (Km0 - Km12+500)
Đường tỉnh 130S (Km12+500 - Km23+500)
Đường tỉnh 130T (Km0 - Km12+500)
Đường tỉnh 130T (Km12+500 - Km23+500)
Đường tỉnh 130U (Km0 - Km12+500)
Đường tỉnh 130U (Km12+500 - Km23+500)
Đường tỉnh 130V (Km0 - Km12+500)
Đường tỉnh 130V (Km12+500 - Km23+500)
Đường tỉnh 130W (Km0 - Km12+500)
Đường tỉnh 130W (Km12+500 - Km23+500)
Đường tỉnh 130X (Km0 - Km12+500)
Đường tỉnh 130X (Km12+500 - Km23+500)
Đường tỉnh 130Y (Km0 - Km12+500)
Đường tỉnh 130Y (Km12+500 - Km23+500)
Đường tỉnh 130Z (Km0 - Km12+500)
Đường tỉnh 130Z (Km12+500 - Km23+500)
Đường tỉnh 131 (Km0 - Km12+500)
Đường tỉnh 131 (Km12+500 - Km23+500)
Đường tỉnh 131A (Km0 - Km12+500)
Đường tỉnh 131A (Km12+500 - Km23+500)
Đường tỉnh 131B (Km0 - Km12+500)
Đường tỉnh 131B (Km12+500 - Km23+500)
Đường tỉnh 131C (Km0 - Km12+500)
Đường tỉnh 131C (Km12+500 - Km23+500)
Đường tỉnh 131D (Km0 - Km12+500)
Đường tỉnh 131D (Km12+500 - Km23+500)
Đường tỉnh 131E (Km0 - Km12+500)
Đường tỉnh 131E (Km12+500 - Km23+500)
Đường tỉnh 131F (Km0 - Km12+500)
Đường tỉnh 131F (Km12+500 - Km23+500)
Đường tỉnh 131G (Km0 - Km12+500)
Đường tỉnh 131G (Km12+500 - Km23+500)
Đường tỉnh 131H (Km0 - Km12+500)
Đường tỉnh 131H (Km12+500 - Km23+500)
Đường tỉnh 131I (Km0 - Km12+500)
Đường tỉnh 131I (Km12+500 - Km23+500)
Đường tỉnh 131K (Km0 - Km12+500)
Đường tỉnh 131K (Km12+500 - Km23+500)
Đường tỉnh 131L (Km0 - Km12+500)
Đường tỉnh 131L (Km12+500 - Km23+500)
Đường tỉnh 131M (Km0 - Km12+500)
Đường tỉnh 131M (Km12+500 - Km23+500)
Đường tỉnh 131N (Km0 - Km12+500)
Đường tỉnh 131N (Km12+500 - Km23+500)
Đường tỉnh 131O (Km0 - Km12+500)
Đường tỉnh 131O (Km12+500 - Km23+500)
Đường tỉnh 131P (Km0 - Km12+500)
Đường tỉnh 131P (Km12+500 - Km23+500)
Đường tỉnh 131Q (Km0 - Km12+500)
Đường tỉnh 131Q (Km12+500 - Km23+500)
Đường tỉnh 131R (Km0 - Km12+500)
Đường tỉnh 131R (Km12+500 - Km23+500)
Đường tỉnh 131S (Km0 - Km12+500)
Đường tỉnh 131S (Km12+500 - Km23+500)
Đường tỉnh 131T (Km0 - Km12+500)
Đường tỉnh 131T (Km12+500 - Km23+500)
Đường tỉnh 131U (Km0 - Km12+500)
Đường tỉnh 131U (Km12+500 - Km23+500)
Đường tỉnh 131V (Km0 - Km12+500)
Đường tỉnh 131V (Km12+500 - Km23+500)
Đường tỉnh 131W (Km0 - Km12+500)
Đường tỉnh 131W (Km12+500 - Km23+500)
Đường tỉnh 131X (Km0 - Km12+500)
Đường tỉnh 131X (Km12+500 - Km23+500)
Đường tỉnh 131Y (Km0 - Km12+500)
Đường tỉnh 131Y (Km12+500 - Km23+500)
Đường tỉnh 131Z (Km0 - Km12+500)
Đường tỉnh 131Z (Km12+500 - Km23+500)
Đường tỉnh 132 (Km0 - Km12+500)
Đường tỉnh 132 (Km12+500 - Km23+500)
Đường tỉnh 132A (Km0 - Km12+500)
Đường tỉnh 132A (Km12+500 - Km23+500)
Đường tỉnh 132B (Km0 - Km12+500)
Đường tỉnh 132B (Km12+500 - Km23+500)
Đường tỉnh 132C (Km0 - Km12+500)
Đường tỉnh 132C (Km12+500 - Km23+500)
Đường tỉnh 132D (Km0 - Km12+500)
Đường tỉnh 132D (Km12+500 - Km23+500)
Đường tỉnh 132E (Km0 - Km12+500)
Đường tỉnh 132E (Km12+500 - Km23+500)
Đường tỉnh 132F (Km0 - Km12+500)
Đường tỉnh 132F (Km12+500 - Km23+500)
Đường tỉnh 132G (Km0 - Km12+500)
Đường tỉnh 132G (Km12+500 - Km23+500)
Đường tỉnh 132H (Km0 - Km12+500)
Đường tỉnh 132H (Km12+500 - Km23+500)
Đường tỉnh 132I (Km0 - Km12+500)
Đường tỉnh 132I (Km12+500 - Km23+500)
Đường tỉnh 132K (Km0 - Km12+500)
Đường tỉnh 132K (Km12+500 - Km23+500)
Đường tỉnh 132L (Km0 - Km12+500)
Đường tỉnh 132L (Km12+500 - Km23+500)
Đường tỉnh 132M (Km0 - Km12+500)
Đường tỉnh 132M (Km12+500 - Km23+500)
Đường tỉnh 132N (Km0 - Km12+500)
Đường tỉnh 132N (Km12+500 - Km23+500)
Đường tỉnh 132O (Km0 - Km12+500)
Đường tỉnh 132O (Km12+500 - Km23+500)
Đường tỉnh 132P (Km0 - Km12+500)
Đường tỉnh 132P (Km12+500 - Km23+500)
Đường tỉnh 132Q (Km0 - Km12+500)
Đường tỉnh 132Q (Km12+500 - Km23+500)
Đường tỉnh 132R (Km0 - Km12+500)
Đường tỉnh 132R (Km12+500 - Km23+500)
Đường tỉnh 132S (Km0 - Km12+500)
Đường tỉnh 132S (Km12+500 - Km23+500)
Đường tỉnh 132T (Km0 - Km12+500)
Đường tỉnh 132T (Km12+500 - Km23+500)
Đường tỉnh 132U (Km0 - Km12+500)
Đường tỉnh 132U (Km12+500 - Km23+500)
Đường tỉnh 132V (Km0 - Km12+500)
Đường tỉnh 132V (Km12+500 - Km23+500)
Đường tỉnh 132W (Km0 - Km12+500)
Đường tỉnh 132W (Km12+500 - Km23+500)
Đường tỉnh 132X (Km0 - Km12+500)
Đường tỉnh 132X (Km12+500 - Km23+500)
Đường tỉnh 132Y (Km0 - Km12+500)
Đường tỉnh 132Y (Km12+500 - Km23+500)
Đường tỉnh 132Z (Km0 - Km12+500)
Đường tỉnh 132Z (Km12+500 - Km23+500)
Đường tỉnh 133 (Km0 - Km12+500)
Đường tỉnh 133 (Km12+500 - Km23+500)
Đường tỉnh 133A (Km0 - Km12+500)
Đường tỉnh 133A (Km12+500 - Km23+500)
Đường tỉnh 133B (Km0 - Km12+500)
Đường tỉnh 133B (Km12+500 - Km23+500)
Đường tỉnh 133C (Km0 - Km12+500)
Đường tỉnh 133C (Km12+500 - Km23+500)
Đường tỉnh 133D (Km0 - Km12+500)
Đường tỉnh 133D (Km12+500 - Km23+500)
Đường tỉnh 133E (Km0 - Km12+500)
Đường tỉnh 133E (Km12+500 - Km23+500)
Đường tỉnh 133F (Km0 - Km12+500)
Đường tỉnh 133F (Km12+500 - Km23+500)
Đường tỉnh 133G (Km0 - Km12+500)
Đường tỉnh 133G (Km12+500 - Km23+500)
Đường tỉnh 133H (Km0 - Km12+500)
Đường tỉnh 133H (Km12+500 - Km23+500)
Đường tỉnh 133I (Km0 - Km12+500)
Đường tỉnh 133I (Km12+500 - Km23+500)
Đường tỉnh 133K (Km0 - Km12+500)
Đường tỉnh 133K (Km12+500 - Km23+500)
Đường tỉnh 133L (Km0 - Km12+500)
Đường tỉnh 133L (Km12+500 - Km23+500)
Đường tỉnh 133M (Km0 - Km12+500)
Đường tỉnh 133M (Km12+500 - Km23+500)
Đường tỉnh 133N (Km0 - Km12+500)
Đường tỉnh 133N (Km12+500 - Km23+500)
Đường tỉnh 133O (Km0 - Km12+500)
Đường tỉnh 133O (Km12+500 - Km23+500)
Đường tỉnh 133P (Km0 - Km12+500)
Đường tỉnh 133P (Km12+500 - Km23+500)
Đường tỉnh 133Q (Km0 - Km12+500)
Đường tỉnh 133Q (Km12+500 - Km23+500)
Đường tỉnh 133R (Km0 - Km12+500)
Đường tỉnh 133R (Km12+500 - Km23+500)
Đường tỉnh 133S (Km0 - Km12+500)
Đường tỉnh 133S (Km12+500 - Km23+500)
Đường tỉnh 133T (Km0 - Km12+500)
Đường tỉnh 133T (Km12+500 - Km23+500)
Đường tỉnh 133U (Km0 - Km12+500)
Đường tỉnh 133U (Km12+500 - Km23+500)
Đường tỉnh 133V (Km0 - Km12+500)
Đường tỉnh 133V (Km12+500 - Km23+500)
Đường tỉnh 133W (Km0 - Km12+500)
Đường tỉnh 133W (Km12+500 - Km23+500)
Đường tỉnh 133X (Km0 - Km12+500)
Đường tỉnh 133X (Km12+500 - Km23+500)
Đường tỉnh 133Y (Km0 - Km12+500)
Đường tỉnh 133Y (Km12+500 - Km23+500)
Đường tỉnh 133Z (Km0 - Km12+500)
Đường tỉnh 133Z (Km12+500 - Km23+500)
Đường tỉnh 134 (Km0 - Km12+500)
Đường tỉnh 134 (Km12+500 - Km23+500)
Đường tỉnh 134A (Km0 - Km12+500)
Đường tỉnh 134A (Km12+500 - Km23+500)
Đường tỉnh 134B (Km0 - Km12+500)
Đường tỉnh 134B (Km12+500 - Km23+500)
Đường tỉnh 134C (Km0 - Km12+500)
Đường tỉnh 134C (Km12+500 - Km23+500)
Đường tỉnh 134D (Km0 - Km12+500)
Đường tỉnh 134D (Km12+500 - Km23+500)
Đường tỉnh 134E (Km0 - Km12+500)
Đường tỉnh 134E (Km12+500 - Km23+500)
Đường tỉnh 134F (Km0 - Km12+500)
Đường tỉnh 134F (Km12+500 - Km23+500)
Đường tỉnh 134G (Km0 - Km12+500)
Đường tỉnh 134G (Km12+500 - Km23+500)
Đường tỉnh 134H (Km0 - Km12+500)
Đường tỉnh 134H (Km12+500 - Km23+500)
Đường tỉnh 134I (Km0 - Km12+500)
Đường tỉnh 134I (Km12+500 - Km23+500)
Đường tỉnh 134K (Km0 - Km12+500)
Đường tỉnh 134K (Km12+500 - Km23+500)
Đường tỉnh 134L (Km0 - Km12+500)
Đường tỉnh 134L (Km12+500 - Km23+500)
Đường tỉnh 134M (Km0 - Km12+500)
Đường tỉnh 134M (Km12+500 - Km23+500)
Đường tỉnh 134N (Km0 - Km12+500)
Đường tỉnh 134N (Km12+500 - Km23+500)
Đường tỉnh 134O (Km0 - Km12+500)
Đường tỉnh 134O (Km12+500 - Km23+500)
Đường tỉnh 134P (Km0 - Km12+500)
Đường tỉnh 134P (Km12+500 - Km23+500)
Đường tỉnh 134Q (Km0 - Km12+500)
Đường tỉnh 134Q (Km12+500 - Km23+500)
Đường tỉnh 134R (Km0 - Km12+500)
Đường tỉnh 134R (Km12+500 - Km23+500)
Đường tỉnh 134S (Km0 - Km12+500)
Đường tỉnh 134S (Km12+500 - Km23+500)
Đường tỉnh 134T (Km0 - Km12+500)
Đường tỉnh 134T (Km12+500 - Km23+500)
Đường tỉnh 134U (Km0 - Km12+500)
Đường tỉnh 134U (Km12+500 - Km23+500)
Đường tỉnh 134V (Km0 - Km12+500)
Đường tỉnh 134V (Km12+500 - Km23+500)
Đường tỉnh 134W (Km0 - Km12+500)
Đường tỉnh 134W (Km12+500 - Km23+500)
Đường tỉnh 134X (Km0 - Km12+500)
Đường tỉnh 134X (Km12+500 - Km23+500)
Đường tỉnh 134Y (Km0 - Km12+500)
Đường tỉnh 134Y (Km12+500 - Km23+500)
Đường tỉnh 134Z (Km0 - Km12+500)
Đường tỉnh 134Z (Km12+500 - Km23+500)
Đường tỉnh 135 (Km0 - Km12+500)
Đường tỉnh 135 (Km12+500 - Km23+500)
Đường tỉnh 135A (Km0 - Km12+500)
Đường tỉnh 135A (Km12+500 - Km23+500)
Đường tỉnh 135B (Km0 - Km12+500)
Đường tỉnh 135B (Km12+500 - Km23+500)
Đường tỉnh 135C (Km0 - Km12+500)
Đường tỉnh 135C (Km12+500 - Km23+500)
Đường tỉnh 135D (Km0 - Km12+500)
Đường tỉnh 135D (Km12+500 - Km23+500)
Đường tỉnh 135E (Km0 - Km12+500)
Đường tỉnh 135E (Km12+500 - Km23+500)
Đường tỉnh 135F (Km0 - Km12+500)
Đường tỉnh 135F (Km12+500 - Km23+500)
Đường tỉnh 135G (Km0 - Km12+500)
Đường tỉnh 135G (Km12+500 - Km23+500)
Đường tỉnh 135H (Km0 - Km12+500)
Đường tỉnh 135H (Km12+500 - Km23+500)
Đường tỉnh 135I (Km0 - Km12+500)
Đường tỉnh 135I (Km12+500 - Km23+500)
Đường tỉnh 135K (Km0 - Km12+500)
Đường tỉnh 135K (Km12+500 - Km23+500)
Đường tỉnh 135L (Km0 - Km12+500)
Đường tỉnh 135L (Km12+500 - Km23+500)
Đường tỉnh 135M (Km0 - Km12+500)
Đường tỉnh 135M (Km12+500 - Km23+500)
Đường tỉnh 135N (Km0 - Km12+500)
Đường tỉnh 135N (Km12+500 - Km23+500)
Đường tỉnh 135O (Km0 - Km12+500)
Đường tỉnh 135O (Km12+500 - Km23+500)
Đường tỉnh 135P (Km0 - Km12+500)
Đường tỉnh 135P (Km12+500 - Km23+500)
Đường tỉnh 135Q (Km0 - Km12+500)
Đường tỉnh 135Q (Km12+500 - Km23+500)
Đường tỉnh 135R (Km0 - Km12+500)
Đường tỉnh 135R (Km12+500 - Km23+500)
Đường tỉnh 135S (Km0 - Km12+500)
Đường tỉnh 135S (Km12+500 - Km23+500)
Đường tỉnh 135T (Km0 - Km12+500)
Đường tỉnh 135T (Km12+500 - Km23+500)
Đường tỉnh 135U (Km0 - Km12+500)
Đường tỉnh 135U (Km12+500 - Km23+500)
Đường tỉnh 135V (Km0 - Km12+500)
Đường tỉnh 135V (Km12+500 - Km23+500)
Đường tỉnh 135W (Km0 - Km12+500)
Đường tỉnh 135W (Km12+500 - Km23+500)
Đường tỉnh 135X (Km0 - Km12+500)
Đường tỉnh 135X (Km12+500 - Km23+500)
Đường tỉnh 135Y (Km0 - Km12+500)
Đường tỉnh 135Y (Km12+500 - Km23+500)
Đường tỉnh 135Z (Km0 - Km12+500)
Đường tỉnh 135Z (Km12+500 - Km23+500)
Đường tỉnh 136 (Km0 - Km12+500)
Đường tỉnh 136 (Km12+500 - Km23+500)
Đường tỉnh 136A (Km0 - Km12+500)
Đường tỉnh 136A (Km12+500 - Km23+500)
Đường tỉnh 136B (Km0 - Km12+500)
Đường tỉnh 136B (Km12+500 - Km23+500)
Đường tỉnh 136C (Km0 - Km12+500)
Đường tỉnh 136C (Km12+500 - Km23+500)
Đường tỉnh 136D (Km0 - Km12+500)
Đường tỉnh 136D (Km12+500 - Km23+500)
Đường tỉnh 136E (Km0 - Km12+500)
Đường tỉnh 136E (Km12+500 - Km23+500)
Đường tỉnh 136F (Km0 - Km12+500)
Đường tỉnh 136F (Km12+500 - Km23+500)
Đường tỉnh 136G (Km0 - Km12+500)
Đường tỉnh 136G (Km12+500 - Km23+500)
Đường tỉnh 136H (Km0 - Km12+500)
Đường tỉnh 136H (Km12+500 - Km23+500)
Đường tỉnh 136I (Km0 - Km12+500)
Đường tỉnh 136I (Km12+500 - Km23+500)
Đường tỉnh 136K (Km0 - Km12+500)
Đường tỉnh 136K (Km12+500 - Km23+500)
Đường tỉnh 136L (Km0 - Km12+500)
Đường tỉnh 136L (Km12+500 - Km23+500)
Đường tỉnh 136M (Km0 - Km12+500)
Đường tỉnh 136M (Km12+500 - Km23+500)
Đường tỉnh 136N (Km0 - Km12+500)
Đường tỉnh 136N (Km12+500 - Km23+500)
Đường tỉnh 136O (Km0 - Km12+500)
Đường tỉnh 136O (Km12+500 - Km23+500)
Đường tỉnh 136P (Km0 - Km12+500)
Đường tỉnh 136P (Km12+500 - Km23+500)
Đường tỉnh 136Q (Km0 - Km12+500)
Đường tỉnh 136Q (Km12+500 - Km23+500)
Đường tỉnh 136R (Km0 - Km12+500)
Đường tỉnh 136R (Km12+500 - Km23+500)
Đường tỉnh 136S (Km0 - Km12+500)
Đường tỉnh 136S (Km12+500 - Km23+500)
Đường tỉnh 136T (Km0 - Km12+500)
Đường tỉnh 136T (Km12+500 - Km23+500)
Đường tỉnh 136U (Km0 - Km12+500)
Đường tỉnh 136U (Km12+500 - Km23+500)
Đường tỉnh 136V (Km0 - Km12+500)
Đường tỉnh 136V (Km12+500 - Km23+500)
Đường tỉnh 136W (Km0 - Km12+500)
Đường tỉnh 136W (Km12+500 - Km23+500)
Đường tỉnh 136X (Km0 - Km12+500)
Đường tỉnh 136X (Km12+500 - Km23+500)
Đường tỉnh 136Y (Km0 - Km12+500)
Đường tỉnh 136Y (Km12+500 - Km23+500)
Đường tỉnh 136Z (Km0 - Km12+500)
Đường tỉnh 136Z (Km12+500 - Km23+500)
Đường tỉnh 137 (Km0 - Km12+500)
Đường tỉnh 137 (Km12+500 - Km23+500)
Đường tỉnh 137A (Km0 - Km12+500)
Đường tỉnh 137A (Km12+500 - Km23+500)
Đường tỉnh 137B (Km0 - Km12+500)
Đường tỉnh 137B (Km12+500 - Km23+500)
Đường tỉnh 137C (Km0 - Km12+500)
Đường tỉnh 137C (Km12+500 - Km23+500)
Đường tỉnh 137D (Km0 - Km12+500)
Đường tỉnh 137D (Km12+500 - Km23+500)
Đường tỉnh 137E (Km0 - Km12+500)
Đường tỉnh 137E (Km12+500 - Km23+500)
Đường tỉnh 137F (Km0 - Km12+500)
Đường tỉnh 137F (Km12+500 - Km23+500)
Đường tỉnh 137G (Km0 - Km12+500)
Đường tỉnh 137G (Km12+500 - Km23+500)
Đường tỉnh 137H (Km0 - Km12+500)
Đường tỉnh 137H (Km12+500 - Km23+500)
Đường tỉnh 137I (Km0 - Km12+500)
Đường tỉnh 137I (Km12+500 - Km23+500)
Đường tỉnh 137K (Km0 - Km12+500)
Đường tỉnh 137K (Km12+500 - Km23+500)
Đường tỉnh 137L (Km0 - Km12+500)
Đường tỉnh 137L (Km12+500 - Km23+500)
Đường tỉnh 137M (Km0 - Km12+500)
Đường tỉnh 137M (Km12+500 - Km23+500)
Đường tỉnh 137N (Km0 - Km12+500)
Đường tỉnh 137N (Km12+500 - Km23+500)
Đường tỉnh 137O (Km0 - Km12+500)
Đường tỉnh 137O (Km12+500 - Km23+500)
Đường tỉnh 137P (Km0 - Km12+500)
Đường tỉnh 137P (Km12+500 - Km23+500)
Đường tỉnh 137Q (Km0 - Km12+500)
Đường tỉnh 137Q (Km12+500 - Km23+500)
Đường tỉnh 137R (Km0 - Km12+500)
Đường tỉnh 137R (Km12+500 - Km23+500)
Đường tỉnh 137S (Km0 - Km12+500)
Đường tỉnh 137S (Km12+500 - Km23+500)
Đường tỉnh 137T (Km0 - Km12+500)
Đường tỉnh 137T (Km12+500 - Km23+500)
Đường tỉnh 137U (Km0 - Km12+500)
Đường tỉnh 137U (Km12+500 - Km23+500)
Đường tỉnh 137V (Km0 - Km12+500)
Đường tỉnh 137V (Km12+500 - Km23+500)
Đường tỉnh 137W (Km0 - Km12+500)
Đường tỉnh 137W (Km12+500 - Km23+500)
Đường tỉnh 137X (Km0 - Km12+500)
Đường tỉnh 137X (Km12+500 - Km23+500)
Đường tỉnh 137Y (Km0 - Km12+500)
Đường tỉnh 137Y (Km12+500 - Km23+500)
Đường tỉnh 137Z (Km0 - Km12+500)
Đường tỉnh 137Z (Km12+500 - Km23+500)
Đường tỉnh 138 (Km0 - Km12+500)
Đường tỉnh 138 (Km12+500 - Km23+500)
Đường tỉnh 138A (Km0 - Km12+500)
Đường tỉnh 138A (Km12+500 - Km23+500)
Đường tỉnh 138B (Km0 - Km12+500)
Đường tỉnh 138B (Km12+500 - Km23+500)
Đường tỉnh 138C (Km0 - Km12+500)
Đường tỉnh 138C (Km12+500 - Km23+500)
Đường tỉnh 138D (Km0 - Km12+500)
Đường tỉnh 138D (Km12+500 - Km23+500)
Đường tỉnh 138E (Km0 - Km12+500)
Đường tỉnh 138E (Km12+500 - Km23+500)
Đường tỉnh 138F (Km0 - Km12+500)
Đường tỉnh 138F (Km12+500 - Km23+500)
Đường tỉnh 138G (Km0 - Km12+500)
Đường tỉnh 138G (Km12+500 - Km23+500)
Đường tỉnh 138H (Km0 - Km12+500)
Đường tỉnh 138H (Km12+500 - Km23+500)
Đường tỉnh 138I (Km0 - Km12+500)
Đường tỉnh 138I (Km12+500 - Km23+500)
Đường tỉnh 138K (Km0 - Km12+500)
Đường tỉnh 138K (Km12+500 - Km23+500)
Đường tỉnh 138L (Km0 - Km12+500)
Đường tỉnh 138L (Km12+500 - Km23+500)
Đường tỉnh 138M (Km0 - Km12+500)
Đường tỉnh 138M (Km12+500 - Km23+500)
Đường tỉnh 138N (Km0 - Km12+500)
Đường tỉnh 138N (Km12+500 - Km23+500)
Đường tỉnh 138O (Km0 - Km12+500)
Đường tỉnh 138O (Km12+500 - Km23+500)
Đường tỉnh 138P (Km0 - Km12+500)
Đường tỉnh 138P (Km12+500 - Km23+500)
Đường tỉnh 138Q (Km0 - Km12+500)
Đường tỉnh 138Q (Km12+500 - Km23+500)
Đường tỉnh 138R (Km0 - Km12+500)
Đường tỉnh 138R (Km12+500 - Km23+500)
Đường tỉnh 138S (Km0 - Km12+500)
Đường tỉnh 138S (Km12+500 - Km23+500)
Đường tỉnh 138T (Km0 - Km12+500)
Đường tỉnh 138T (Km12+500 - Km23+500)
Đường tỉnh 138U (Km0 - Km12+500)
Đường tỉnh 138U (Km12+500 - Km23+500)
Đường tỉnh 138V (Km0 - Km12+500)
Đường tỉnh 138V (Km12+500 - Km23+500)
Đường tỉnh 138W (Km0 - Km12+500)
Đường tỉnh 138W (Km12+500 - Km23+500)
Đường tỉnh 138X (Km0 - Km12+500)
Đường tỉnh 138X (Km12+500 - Km23+500)
Đường tỉnh 138Y (Km0 - Km12+500)
Đường tỉnh 138Y (Km12+500 - Km23+500)
Đường tỉnh 138Z (Km0 - Km12+500)
Đường tỉnh 138Z (Km12+500 - Km23+500)
Đường tỉnh 139 (Km0 - Km12+500)
Đường tỉnh 139 (Km12+500 - Km23+500)
Đường tỉnh 139A (Km0 - Km12+500)
Đường tỉnh 139A (Km12+500 - Km23+500)
Đường tỉnh 139B (Km0 - Km12+500)
Đường tỉnh 139B (Km12+500 - Km23+500)
Đường tỉnh 139C (Km0 - Km12+500)
Đường tỉnh 139C (Km12+500 - Km23+500)
Đường tỉnh 139D (Km0 - Km12+500)
Đường tỉnh 139D (Km12+500 - Km23+500)
Đường tỉnh 139E (Km0 - Km12+500)
Đường tỉnh 139E (Km12+500 - Km23+500)
Đường tỉnh 139F (Km0 - Km12+500)
Đường tỉnh 139F (Km12+500 - Km23+500)
Đường tỉnh 139G (Km0 - Km12+500)
Đường tỉnh 139G (Km12+500 - Km23+500)
Đường tỉnh 139H (Km0 - Km12+500)
Đường tỉnh 139H (Km12+500 - Km23+500)
Đường tỉnh 139I (Km0 - Km12+500)
Đường tỉnh 139I (Km12+500 - Km23+500)
Đường tỉnh 139K (Km0 - Km12+500)
Đường tỉnh 139K (Km12+500 - Km23+500)
Đường tỉnh 139L (Km0 - Km12+500)
Đường tỉnh 139L (Km12+500 - Km23+500)
Đường tỉnh 139M (Km0 - Km12+500)
Đường tỉnh 139M (Km12+500 - Km23+500)
Đường tỉnh 139N (Km0 - Km12+500)
Đường tỉnh 139N (Km12+500 - Km23+500)
Đường tỉnh 139O (Km0 - Km12+500)
Đường tỉnh 139O (Km12+500 - Km23+500)
Đường tỉnh 139P (Km0 - Km12+500)
Đường tỉnh 139P (Km12+500 - Km23+500)
Đường tỉnh 139Q (Km0 - Km12+500)
Đường tỉnh 139Q (Km12+500 - Km23+500)
Đường tỉnh 139R (Km0 - Km12+500)
Đường tỉnh 139R (Km12+500 - Km23+500)
Đường tỉnh 139S (Km0 - Km12